FOR RENT

他の不動産会社の物件も紹介可能です

玄関ホール,陽当たり良好,閑静な住宅街,平坦地,舗装駐車場,整備された歩道

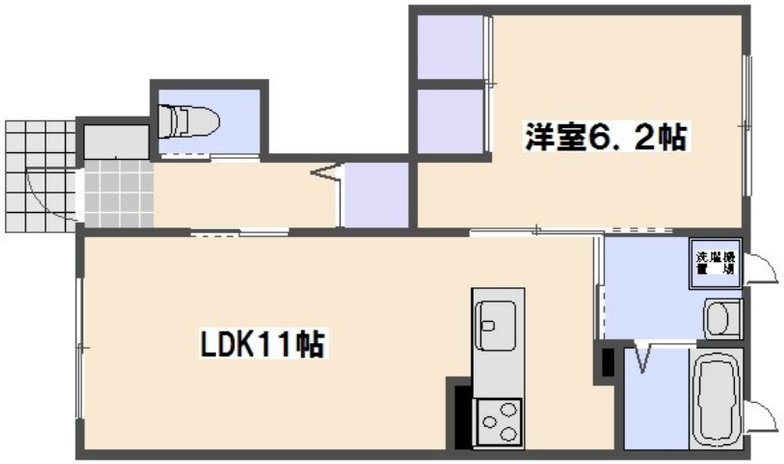

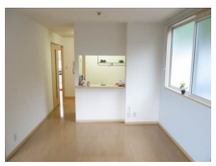

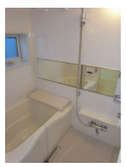

賃料	**69,000円**		
間取り	1LDK	物件種別	アパート
管理費	無	共益費	4,000円
雑費	無		
敷金	無	礼金	1ヶ月
敷引/償却金	無/無	保証金	無
交通	山陽本線　五日市駅　バス13分　高井　バス停徒歩5分		
物件所在地	広島県広島市佐伯区利松１丁目14-21		
建物名・部屋番号	セレーノ　ＨＩＲＯ		
構造･規模	軽量鉄骨 2階建 1階		
専有面積	43.05㎡	向き	南
築年月	2013年6月	入居時期	2026年6月下旬予定
仲介料	1.1ヶ月	損害保険	有 18,580円 24ヶ月
更新料	1ヶ月	契約期間	2年
駐車場	付(無料) 1台駐車可 駐輪場		
その他費用	[一時金]　鍵販売手数料：13,200円　MASTらくらくパートナー（初回保証料）：33,000円　クリーニング特約料：75,020円 [月次費用]　安心サポート：1,320円		
入居諸条件	ペット不可 楽器等の使用不可 法人可 単身可		
保証会社	必須　初回保証料：33,000円　月額保証料：総賃料の2%（引落し手数料含む）		
設備	３点給湯,ＢＳ,ＩＨクッキングヒーター,ＴＶインターホン,インターホン,エアコン,オール電化,カウン		
備考			

※間取りの「S」はサービスルーム(納戸)です。　※図面と現況が異なる場合は現況が優先となります。

情報更新日 2026年5月27日　No.0583

広島県知事（4）第9550号
社団法人　広島県宅地建物取引業協会

アローズ不動産株式会社

広島県広島市佐伯区五日市駅前３丁目9番13号　冨田ビル1階
TEL:082-921-3333　FAX:082-921-4444
E-mail : allows-estate@ec5.technowave.ne.jp
URL : http://www.allows-estate.jp

←携帯サイトから物件詳細を閲覧できます！

取引態様	手数料負担の割合	貸主		借主	100%
仲介元付（一般）	手数料配分の割合	元付		客付	

不動産コード : 1002256　物件管理コード : 1000000000000000000000008217286

※取引条件の有効期限は情報更新日より30日間となります。