FOR RENT

コロナ感染予防の為、現地集合可能

２Ｆ以上,玄関ホール,最上階,陽当たり良好,閑静な住宅街,平坦地,舗装駐車場,整備された歩道

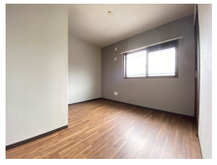

賃料	110,000円		
間取り	3LDK	物件種別	マンション
管理費	無	共益費	-
雑費	無		
敷金	1ヶ月	礼金	無
敷引/償却金	無/無	保証金	無
交通	山陽本線　五日市駅　徒歩15分 広島電鉄宮島線　広電五日市駅　徒歩15分		
物件所在地	広島県広島市佐伯区五日市６丁目4番24号		
建物名・部屋番号	ホリーハウス　104号室		
構造･規模	鉄筋コンクリート 3階建 1階		
専有面積	68.43㎡	向き	南
築年月	2002年12月	入居時期	即時
仲介料	1.1ヶ月	損害保険	有 24,000円 24ヶ月
更新料	無	契約期間	2年
駐車場	付(無料) 1台駐車可 駐輪場 バイク置き場		
その他費用	[一時金]　初回保証料：55,000円　鍵交換費用：11,000円		
入居諸条件	ペット不可 楽器等の使用不可 二人可 法人可		
保証会社	必須　初回保証料：月額総賃料の50%　年間1万円更新　引き落とし手数料550円		
設備	２口コンロ,３点給湯,インターホン,カウンターキッチン,ガスキッチン,ガス給湯,クッションフロア,ク		
備考	屋根付き駐輪場、南向き！		

※間取りの「S」はサービスルーム(納戸)です。

※図面と現況が異なる場合は現況が優先となります。

情報更新日 2025年10月1日

No.1697

広島県知事（4）第9550号
社団法人　広島県宅地建物取引業協会

アローズ不動産株式会社

広島県広島市佐伯区五日市駅前３丁目9番13号　冨田ビル1階
TEL:082-921-3333　FAX:082-921-4444
E-mail : allows-estate@ec5.technowave.ne.jp
URL : http://www.allows-estate.jp

←携帯サイトから物件詳細を閲覧できます！

取引態様
仲介元付（一般）

手数料負担の割合	貸主		借主	100%
手数料配分の割合	元付		客付	

不動産コード : 1002256　　物件管理コード : 1000000000000000000000006410577

※取引条件の有効期限は情報更新日より30日間となります。