FOR RENT

エアコン・ウォシュレット付です！

路面電車沿線 平坦地 南庭 １フロア２住戸 玄関ホール 角住戸 南面リビング 陽当たり良好

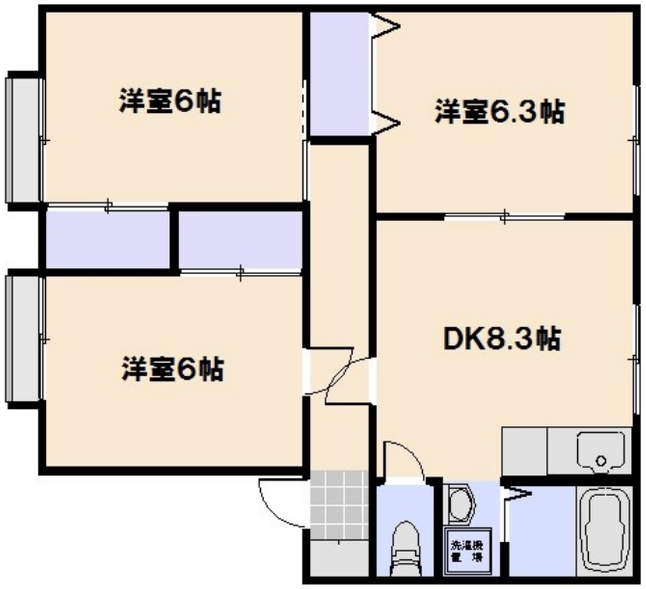

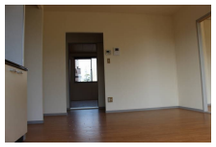

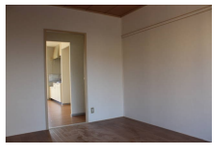

賃料	67,000円		
間取り	3DK	物件種別	アパート
管理費	無	共益費	2,000円
雑費	無		
敷金	2ヶ月	礼金	1ヶ月
敷引/償却金	無/無	保証金	無
交通	広島電鉄宮島線　楽々園駅　徒歩5分 山陽本線　廿日市駅　徒歩19分		
物件所在地	広島県広島市佐伯区三筋１丁目10-10		
建物名・部屋番号	サンビレッジ平野　B棟　101号室		
構造･規模	軽量鉄骨 2階建 1階		
専有面積	60.35㎡	向き	南
築年月	1991年3月	入居時期	即時
仲介料	1.1ヶ月	損害保険	有 27,490円 24ヶ月
更新料	無	契約期間	2年
駐車場	付(無料) 1台駐車可 駐輪場		
その他費用	[一時金]　らくらくパートナー：33,000円　鍵交換費用：17,600円　クリーニング特約料：82,500円 [月次費用]　安心サポート：1,320円		
入居諸条件	ペット不可 事務所不可 楽器等の使用不可 二人可		
保証会社	必須　初回保証料：33,000円　月額保証料：総家賃の2%		
設備	敷地内ゴミ置き場 ２口コンロ ガスキッチン バス・トイレ別 バス有 脱衣所 浴室に窓 シャワー		
備考			

※間取りの「S」はサービスルーム(納戸)です。　※図面と現況が異なる場合は現況が優先となります。

情報更新日 2026年6月6日　No.1322

広島県知事（4）第9550号
社団法人　広島県宅地建物取引業協会

アローズ不動産株式会社

広島県広島市佐伯区五日市駅前３丁目9番13号　冨田ビル1階
TEL:082-921-3333　FAX:082-921-4444
E-mail : allows-estate@ec5.technowave.ne.jp
URL : http://www.allows-estate.jp

←携帯サイトから物件詳細を閲覧できます！

取引態様
仲介元付（一般）

手数料負担の割合	貸主	0%	借主	100%
手数料配分の割合	元付	0%	客付	100%