FOR RENT

他の不動産会社の物件も紹介可能です

１フロア２住戸,カードキー,角住戸,玄関ホール,南面バルコニー,南面リビング,陽当たり良好,閑静な住宅街,平坦地,舗装駐車場,整備された歩道

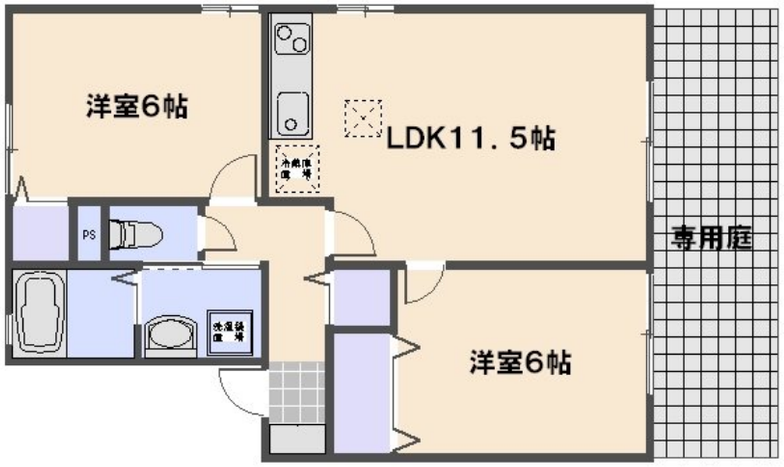

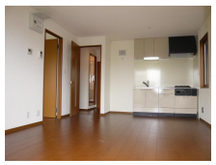

賃料	72,000円		
間取り	2LDK	物件種別	アパート
管理費	無	共益費	4,000円
雑費	無		
敷金	無	礼金	10万円
敷引/償却金	無/無	保証金	無
交通	広島電鉄宮島線　楽々園駅　徒歩7分		
物件所在地	広島県広島市佐伯区三筋１丁目8-26		
建物名・部屋番号	ファミール三筋　Ｃ棟		
構造･規模	軽量鉄骨 2階建 1階		
専有面積	53.7㎡	向き	南
築年月	2004年3月	入居時期	2026年7月上旬予定
仲介料	1.1ヶ月	損害保険	
更新料	1ヶ月	契約期間	2年
駐車場	付(無料)　駐輪場		
その他費用	[一時金]　カードキー代：11,000円　ルームクリーニング料金：71,500円		
入居諸条件	ペット不可 事務所不可 楽器等の使用不可 二人可		
保証会社	必須　初回保証料：35,000円　月額保証料：月額賃料等（電気料金等含む）の1%+800円/月		
設備	２口コンロ,３点給湯,ＢＳ,ＴＶインターホン,インターホン,エアコン,ガスキッチン,ガスコンロ設置済		
備考	2台目駐車場6,480円で手配可能ですので、ご相談下さい！		

※間取りの「S」はサービスルーム(納戸)です。　※図面と現況が異なる場合は現況が優先となります。

情報更新日 2026年6月3日　No.1216

広島県知事（4）第9550号
社団法人　広島県宅地建物取引業協会

アローズ不動産株式会社

広島県広島市佐伯区五日市駅前３丁目9番13号　冨田ビル1階
TEL:082-921-3333　FAX:082-921-4444
E-mail : allows-estate@ec5.technowave.ne.jp
URL : http://www.allows-estate.jp

←携帯サイトから物件詳細を閲覧できます！

取引態様	手数料負担の割合	貸主	0%	借主	100%
仲介元付（一般）	手数料配分の割合	元付	0%	客付	100%

不動産コード：1002256　物件管理コード：1000000000000000000000001189324

※取引条件の有効期限は情報更新日より30日間となります。